

*Altura máxima: 606,09 mts. Altura mínima: 367,91 mts.
Desnivel acumulado: 840,92 mts. Distancia total: 89,12 km.*

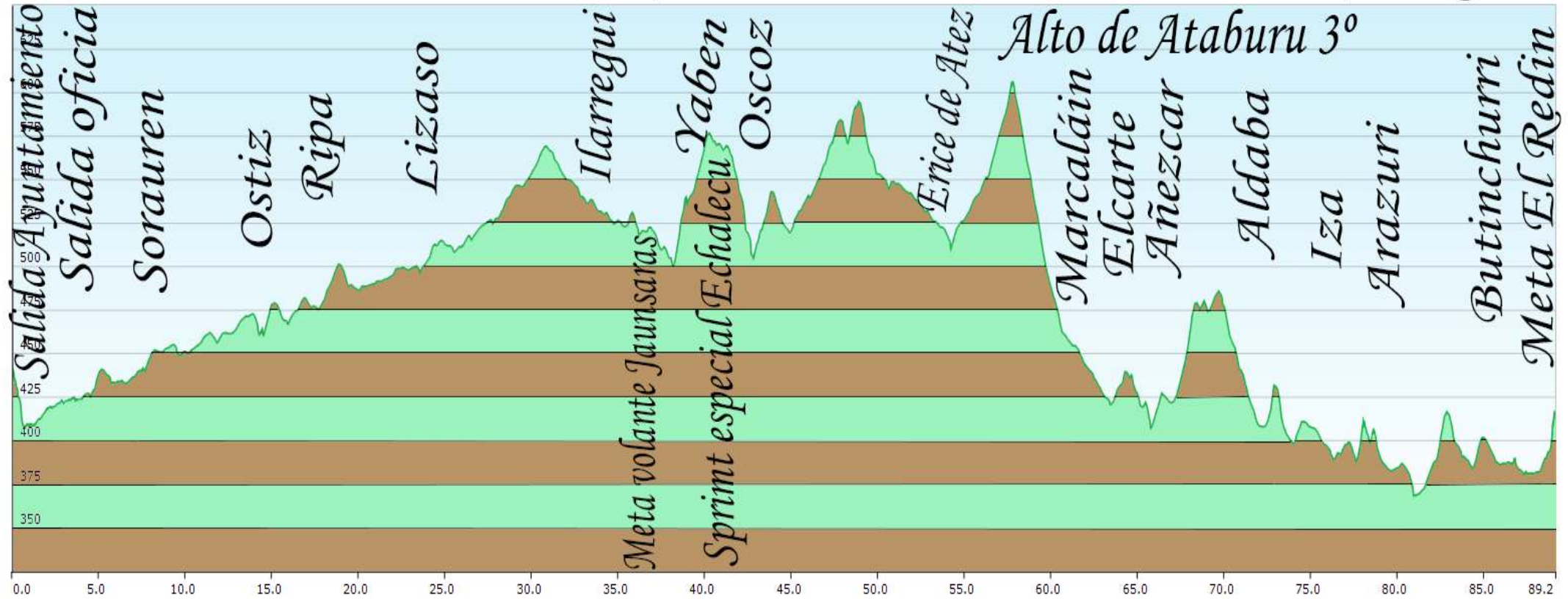

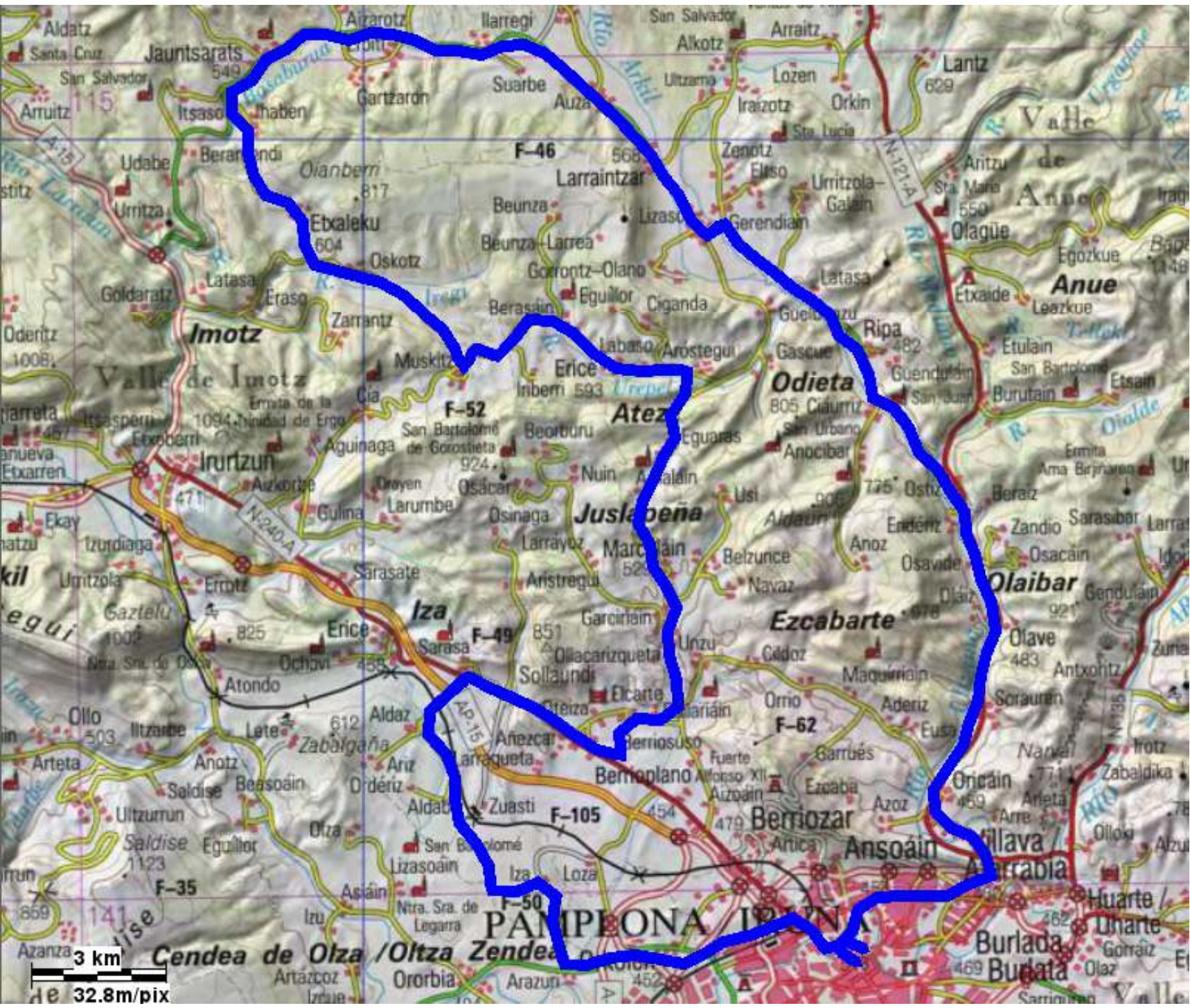



Jaunsaras Ilarregui

Yaben Auza

Echalecu

Larráinzar

Oscosz

Berasáin

Latasa

Aróstegui Eguaras

Amaláin Alto de Ataburu

Marcaláin

Ostiz

Ollacarizqueta

Olave

Sorauren

Aldaba

Berrioplano

Oricáin

Arre

Iza

Villava

Ororbia

Meta El Redin

Arazuri

Pamplona

A-15

AP-15

PA-34

NA-30

NA-2515

NA-8107

N-135

N-1213

Arraitz

Larraintza

Olagüe

Irurzun

Cuarta etapa de la vuelta a Pamplona 2016				Recorrido		%	Kmh				
Distancia							36	38	40		
Falta	Total	Parcial	Altitud	Carretera	Puntos de población		T.Total	T.Total	T.Total	Total Km	83,56
4,097	0	0	441	Santo Domingo	Salida Ayuntamiento por Santo Domingo	-4,47	17.00.00	17.00.00	17.00.00	Desnivel	166
3,806	0,291	0,291	428	C/. del Portal Nuevo	Seguir por la C/. del Portal Nuevo	-6,67	17.00.29	17.00.28	17.00.26	Pendiente media	0,199
3,596	0,501	0,21	414	C/. Rio Arga	Giro derecha Puente Rio Arga por la C/. Rio Arga	-0,74	17.00.50	17.00.47	17.00.45	Coeficiente	84,36
3,053	1,044	0,543	410	C/. Rio Arga	Rotonda giro izquierda por la C/. Rio Arga	0,303	17.01.44	17.01.39	17.01.34		
2,723	1,374	0,33	411	C/. Errotazar	Rotonda de frente por la C/. Errotazar	1,212	17.02.17	17.02.10	17.02.04		
2,063	2,034	0,66	419	Avda. Villava	Rotonda derecha por la Avda. Villava	0,268	17.03.23	17.03.13	17.03.03		
0,2	3,897	1,863	424	Avda. Pamplona	Rotonda giro izquierda por la Avda. Pamplona	1	17.06.30	17.06.09	17.05.51		
0	4,097	0,2	426	NA 2517	Rotonda de frente Dirección Arre por la NA 2517	-0,02	17.06.50	17.06.28	17.06.09		
83,56	0	-4,1	427	NA 2517	Salida Oficial	0,571	17.00.00	17.00.00	17.00.00		
83,04	0,525	0,525	430	NA 2517	Rotonda de frente dirección Arre por la NA 2517	0,304	17.00.53	17.00.50	17.00.47		
80,74	2,824	2,299	437	NA 2517	Oricáin	0,542	17.04.42	17.04.28	17.04.14		
80,18	3,377	0,553	440	N 121	Giro derecha por la N 121 A	0,938	17.05.38	17.05.20	17.05.04		
78,58	4,977	1,6	455	N 121	Sorauren	0,162	17.08.18	17.07.52	17.07.28		
76,11	7,45	2,473	459	N 121	Olave	0,113	17.12.25	17.11.46	17.11.11		
73,45	10,11	2,66	462	NA 8109	Giro derecha por la NA 8109	1,977	17.16.51	17.15.58	17.15.10		
72,59	10,97	0,86	479	NA 8109	Ostiz Giro izquierda por la NA 4240 y NA 411	0,622	17.18.17	17.17.19	17.16.27		
68,89	14,67	3,7	502	NA 411	Ripa	-0,63	17.24.27	17.23.10	17.22.00		
66,99	16,57	1,9	490	NA 411	Latas de Odieta	0,605	17.27.37	17.26.10	17.24.51		
63,19	20,37	3,8	513	NA 411	Lizaso	-0,07	17.33.57	17.32.10	17.30.33		
61,77	21,79	1,42	512	NA 411	Larráinzar	0,812	17.36.19	17.34.24	17.32.41		
59,8	23,76	1,97	528	NA 411	Auza	1,399	17.39.36	17.37.31	17.35.38		
56,87	26,69	2,93	569	NA 411	Illarregui	-0,86	17.44.29	17.42.09	17.40.02		
51,31	32,25	5,56	521	NA 411	Meta volante en Jaunsaras	-1,2	17.53.45	17.50.55	17.48.22		
49,65	33,91	1,66	501	NA 4140	Giro izquierda por la NA 4140	4,746	17.56.31	17.53.33	17.50.52		
49,06	34,5	0,59	529	NA 4140	Yaben	1,455	17.57.30	17.54.28	17.51.45		
46,38	37,18	2,68	568	NA 4140	Sprint especial Echalecu	-4,33	18.01.58	17.58.42	17.55.46		
45,11	38,45	1,27	513	NA 4130	Giro izquierda por la NA 4130	2,522	18.04.05	18.00.43	17.57.40		
43,96	39,6	1,15	542	NA 4130	Oscoz	0,84	18.06.00	18.02.32	17.59.24		
40,39	43,17	3,57	572	NA 4120	Giro izquierda por la NA 4120	-0,66	18.11.57	18.08.10	18.04.45		
36,92	46,64	3,47	549	NA 4120	Berasáin	-0,57	18.17.44	18.13.39	18.09.58		
35,87	47,69	1,05	543	NA 4120	Erice de Atez	-1,14	18.19.29	18.15.18	18.11.32		
33,77	49,79	2,1	519	NA 4120	Aróstegui Giro derecha por la NA 4100	1,217	18.22.59	18.18.37	18.14.41		
31,88	51,68	1,89	542	NA 4100	Eguaras	3,077	18.26.08	18.21.36	18.17.31		
30,45	53,11	1,43	586	NA 4100	Amaláin	4,286	18.28.31	18.23.51	18.19.40		
29,96	53,6	0,49	607	NA 4100	Alto de Ataburu 3º	-5,6	18.29.20	18.24.38	18.20.24		
28,28	55,28	1,68	513	NA 4100	Marcaláin	-2,85	18.32.08	18.27.17	18.22.55		
26,14	57,42	2,14	452	NA 4100	Ollacanzqueta	-1,69	18.35.42	18.30.40	18.26.08		
24,37	59,19	1,77	422	NA 4101	Giro derecha por la NA 4101 dirección Elcarte	-0,55	18.38.39	18.33.27	18.28.47		
22,01	61,55	2,36	409	N 240 A	Giro derecha por la N 240 A	0,985	18.42.35	18.37.11	18.32.19		
20,69	62,87	1,32	422	N 240 A	Añezcar Giro izquierda por la NA 7011 y NA 7067	0,172	18.44.47	18.39.16	18.34.18		
14,86	68,7	5,83	432	C/. Izabidea	Aldaba por la C/. Izabidea	-0,76	18.54.30	18.48.28	18.43.03		
10,54	73,02	4,32	399	C/. Miravalles	Iza giro derecha por la C/. Miravalles	-2,75	19.01.42	18.55.18	18.49.32		
10,14	73,42	0,4	388	NA 7001	Giro derecha por la NA 7001	-0,87	19.02.22	18.55.56	18.50.08		
8,19	75,37	1,95	371	NA 700	Giro izquierda por la NA 700 dirección Arazuri	1,298	19.05.37	18.59.00	18.53.03		
6,88	76,68	1,31	388	PA 30	Rotonda giro derecha por la PA 30 Butinchurri	-0,03	19.07.48	19.01.04	18.55.01		
3,42	80,14	3,46	387	C/. Sta. Lucia	Rotonda de frente por la C/. Sta. Lucia	0,137	19.13.34	19.06.32	19.00.13		
2,69	80,87	0,73	388	Avda. Guipuzcua	Giro derecha por la Avda. Guipuzcua	-0,61	19.14.47	19.07.41	19.01.18		
2,2	81,36	0,49	385	Avda. Marcelo Celayeta	Rotonda giro izquierda por la Avda. Marcelo Celayeta	-1,25	19.15.36	19.08.28	19.02.02		
2,12	81,44	0,08	384	C/. Rio Arga	Giro derecha por la C/. Rio Arga	-0,17	19.15.44	19.08.35	19.02.10		
0,92	82,64	1,2	382	C/. Rio Arga	Último kilómetro	1,951	19.17.44	19.10.29	19.03.58		
0,51	83,05	0,41	390	Camino del Redin	Giro dercha por el Camino del Redin	5,294	19.18.25	19.11.08	19.04.34		
0	83,56	0,51	417	Paseo del Redin	Meta El Redin	0,499	19.19.16	19.11.56	19.05.20		